

# Örnefnaskráning í Dalabyggð

## IV. Hluti - Innri Fagridalur, Fagradalstunga – Foss



Sóley Valdimarsdóttir  
Hulda Birna Albertsdóttir

Desember 2012  
NV nr. 17-12

## Útdráttur

Örnefnaskráning í Dalabyggð er samstarfsverkefni Náttúrustofu Vestfjarða, Breiðafjarðarnefndar og Dalabyggðar og hófst 2010.

Markmið verkefnisins er að skrá jarðir sem liggja að sjó í Breiðafirði og eru í Dalabyggð.

Í verkefninu felst að ræða við heimildamenn og staðsetja örnefni á tiltekinni jörð á stafrænt landupplýsingarkort (GIS). Örnefnaskrár Stofnunar Árna Magnússonar í íslenskum fræðum eru notaðar sem grunnheimild.

Alls voru skráð 108 örnefni í landi Innri Fagradals og 26 í landi Foss og Fagradalstungu.

Boðleiðum í Saurbæjarhreppi er lýst, en það eru leiðir sem fólk bar leitarseðla og fundarboð eftir.

## Efnisyfirlit

ÚTDRÁTTUR .....	2
EFNISYFIRLIT .....	3
MYNDASKRÁ .....	4
INNGANGUR .....	6
AÐFERÐIR .....	7
INNRI-FAGRIDALUR .....	8
SKRÁNING ÖRNEFNA INNRI - FAGRADALS .....	9
<i>Örnefni Innri - Fagradals</i> .....	12
<i>Eyjar og sker í landi Innri - Fagradals</i> .....	36
FAGRADALSTUNGA - FOSS .....	42
SKRÁNING ÖRNEFNA FAGRADALSTUNGU - FOSS .....	42
<i>Örnefnaskrá Fagradalstungu - Foss</i> .....	42
<i>Örnefni Fagradalstungu - Foss</i> .....	43
KORT .....	50
BOÐLEIÐIR Í SAURBÆJARHREPPI .....	52
UMRÆÐUR .....	54
ÞAKKIR .....	54
HEIMILDIR .....	55

## Myndaskrá

Mynd 1. Torffjall.....	12
Mynd 2. Tjaldaneshlíð .....	12
Mynd 3. Hafratindur .....	12
Mynd 4. Gullfoss.....	13
Mynd 5. Neðrihvammar.....	13
Mynd 6. Melbrekkur.....	13
Mynd 7. Melshorn .....	14
Mynd 9. Maríugerði/Soffíugerði.....	14
Mynd 10. Bakkar. ....	15
Mynd 11. Reiðhvammsmelur.....	15
Mynd 12. Reiðhvammur .....	16
Mynd 13. Reiðhvammur .....	16
Mynd 14. Hjallar .....	16
Mynd 15. Litladeild. ....	17
Mynd 16. Nautabyrgi.. ....	17
Mynd 17. Deild/Deildargil.....	17
Mynd 18. Kirkja. ....	18
Mynd 19. Börð. ....	19
Mynd 20. Fagradalshvammar.....	19
Mynd 21. Votihvammur.. ....	20
Mynd 22. Öskuhvammur.. ....	20
Mynd 23. Brunnhúslág. ....	20
Mynd 24. Eyri.. ....	21
Mynd 25. Árnámór.....	21
Mynd 26. Melur. ....	22
Mynd 27. Fornistekkur. ....	22
Mynd 28. Jónsbrekka. ....	22
Mynd 29. Leiti.....	23
Mynd 30. Leitislækur .....	23

Mynd 31. Fjóslág.....	23
Mynd 32. Laugumóar/Tunga. ....	24
Mynd 33. Fjósbarð. ....	24
Mynd 34. Náttthagi .....	24
Mynd 35. Tröð.....	25
Mynd 36. Bænhúsvöllur.....	26
Mynd 37. Ból. ....	26
Mynd 38. Gonta.....	27
Mynd 39. Útrækt.....	27
Mynd 40. Gangur.....	27
Mynd 41. Bæjargil.....	28
Mynd 42. Deildardalur .....	29
Mynd 43. Skálargil.....	30
Mynd 44. Selflóí. ....	31
Mynd 45. Tómgil. ....	31
Mynd 46. Völuholt .....	31
Mynd 47. Völumýri. ....	32
Mynd 48. Einbúi. ....	32
Mynd 49. Selgil .....	33
Mynd 50. Þrígil.....	34
Mynd 51. Torfagil.....	34
Mynd 52. Gata. ....	35
Mynd 53. Stóri- Hvalbúkur .....	36
Mynd 54. Fremri/Litli Hvalbúkur. ....	37
Mynd 55. Reiðhvammsker.....	37
Mynd 56. Tungumúli. ....	43
Mynd 57. Hafratindur. ....	43
Mynd 58. Geitadalur. ....	45

## Inngangur

Örnefnaskráning í Dalabyggð var verkefni unnið af Náttúrustofu Vestfjarða í samstarfi við Breiðafjarðarnefnd og Dalabyggð. Markmiðið var að taka jarðir sem liggja að sjó í Breiðafirði, en í einstaka tilvikum voru teknar jarðir með sem lágu ekki að sjó.

Örnefnaskráning hófst sumarið 2010 þar sem skráðar voru fornleifar á tveimur jörðum samhliða örnefnaskráningunni. Sóley Valdimarsdóttir, umhverfisskipulagsfræðingur sá um örnefnaskráninguna þangað til í október 2010 en þá tók Hulda Birna Albertsdóttir, umhverfisskipulagsfræðingur við skráningunni.

Í þessari skýrslu verður fjallað um örnefni á landi Innri Fagradals og Foss (ásamt Fagradalstungu, en hún er komin í eyði) og er þetta fjórði hluti verkefnisins.

Í örnefnasafni Stofnunar Árna Magnússonar í íslenskum fræðum eru geymdar skrár yfir örnefni á flestum jörðum á Íslandi. Skrárnar skipta þúsundum og er sú elsta frá árinu 1910 (arnastofnun.is, sótt á vef þann 4.10.2010). Þessar skrár eru mikilvæg heimild m.a. um menningu, sögu, landsnytjar og náttúrufar (m.a. Brink 1999). Einnig má halda því fram að þær séu hluti af menningar- og náttúruverðmætum. Örnefni sem varðveitast einungis í munnlegri geymd eiga á hættu að glatast þegar þörfin fyrir þau minnkar vegna breyttra aðstæðna (Guðrún Gísladóttir 1980). Því er mikilvægt að safna og staðsetja örnefni með hjálp staðkunnugra ásamt því að skrá niður merkingu þeirra, aldur og tilefni nafngiftar.

Skráðar voru niður boðleiðir í Fellsstrandahreppi, Saurbæjarhreppi, Skarðsstrandahreppi. Leitarseðlar voru fyrst og fremst sendir með þessum hætti á milli staða en einnig einstaka fundarboð. Í þessari skýrslu verður einungis talað um boðleiðir í Saurbæjarhreppi þar sem Innri Fagridalur og Fagradalstunga voru hluti af þeim hreppi.

## Aðferðir

Skráningin byggir fyrst og fremst á leiðbeiningum um örnefnaskráningu frá Stofnun Árna Magnússonar. Skráning á vettvangi er með aðstoð heimildarmanna. Aðrir þættir eru t.d. heimildaöflun, frágangur, kortagerð og fleira.

Örnefnasafn Stofnunar Árna Magnússonar í íslenskum fræðum var aðal heimild verkefnisins. Fundað var með heimildarmönnum þar sem þeir voru beðnir að lesa yfir örnefnaskrá Stofnunar Árna Magnússonar og staðsetja þau jafnóðum á útprentaða loftmynd. Heimildarmenn voru einnig beðnir um að koma með athugasemdir eða viðbætur við núverandi örnefnaskrá. Sérstaklega var reynt að fá útskýringar á örnefnum sem ekki höfðu augljósa merkingu. Í þeim tilvikum þar sem ekki var hægt að staðsetja örnefni nákvæmlega á loftmynd var farið á staðinn og tekinn GPS-staðsetningahnit í isnet93 hnitakerfinu og eru staðsetningar í skýrslu alltaf skráðar í norður og austur. Teknar voru ljósmyndir þar sem sá möguleiki var fyrir hendi.

Skráning boðleiða fól í sér að fá heimildamenn til að lýsa boðleiðunum og þær voru svo ritaðar niður.

Frágangur á gögnum fól í sér að færa staðsetningu örnefnanna inn á stafrænan loftmyndagrunn. Með því fékkst nákvæm staðsetning á þeim örnefnum sem merkt voru beint á útprentuðu loftmyndina. Niðurstöður gáfu af sér kort með örnefnum innan hvernjar jarðar sem og örnefnalista sem greint er frá í þessari skýrslu.

Loftmyndir sem notaðar voru eru teknar í 3500 m hæð og eru frá árinu 2003. Myndirnar eru í eigu Dalabyggðar, en keyptar frá Loftmyndum ehf. Viðtöl við heimildarmenn voru tekin upp með Olympus VN-5500PC upptökutæki. Ljósmyndir voru teknar á stafrænar myndavélar af gerðinni Canon Ixus 960IS og Canon EOS 500D og eru í eigu Náttúrustofu Vestfjarða/ljósmyndara, sem í þessu tilviki var Sóley Valdimarsdóttir, nema annað sé tekið fram. GPS-staðsetningarpunktar voru teknir með Garmin 60CSx. Frágangur gagna fól í sér gerð stafrænna korta í Microstation v8i.

## Innri-Fagridalur

Innri- Fagridalur er vestasta jörðin í Saurbæjarhreppi, önnur en Fagradalstunga, og er austan Fagradalsár og sunnan Gilsfjarðar. Upplýsingar um örnefni eru frá Þórólfi Guðjónssyni, bónda og að nokkru leyti frá Hirti Guðjónssyni, bróður hans, bónda að Fossi. Sigurður Þórólfsson skrifaði skrána að beðni Kristján Eldjárns í apríl 1966. Hafði hann þá hliðsjón af skrá Ara Gíslasonar sem byggðist á heimildum Þórólfs og Hjartar Guðjónssona (Örnefnaskrár Innri - Fagradals).

Samkvæmt Jarðabók Árna Magnússonar og Páls Vídalín var jarðadýrleiki Innri-Fagradals árið 1703, 40 kýrgildi. Hálfkirkja stóð þar frá 1491, en hún var aflögð 1826. Nefnt er „nýbýli“ sem nefnt er Reiðhvammur. Þar er ekki lengur búið og einungis rústir í dag. Tvö nýbýli til viðbótar voru fyrir jarðabókina, en bæði eyðilögð (Árni Magnússon og Páll Vídalín 1938). Í dag er annað býli við Innri-Fagradal, Foss. Það var byggt 1936 og þar búa Steingrímur Hjartarson og Guðrún Esther Magnúsdóttir.

Innri- Fagridalur er 28 ha ræktað land sem liggur í Fagradal (Þjóðskrá Íslands á.á). Búskapur er á jörðinni og þar búa hjónin Sigurður Þórólfsson og Erla Karlsdóttir.

Merki milli Fagradals og Tjaldaness eru landamerki við Deildargilið á Tjaldaneshlíð og fylgja Deildinni upp gegnum klettanna og inn Deildardalinn upp á fjallinu og inn í Draugavatn (en Deildin er útfall úr því vatni). Í Draugavatni mætast landamerki þriggja jarða: Innri Fagradals, Tjaldaness og Saurhóls. Úr Draugavatni liggja merkin þvert yfir Ásana og yfir Seljadalinn og í Keragilið sem kemur úr Hrutaborgarflóa. Samkvæmt landamerkjabréfi eru merkin þar sem gilið kemur fram úr brúninni, en ekki þar sem Keragilið kemur í Seljadalsána fremst í dalnum, en með því fylgir Innri – Fagradal svolítill sneið innan Keragilsins. Er reyndar ekki stórmál hvort miðið sem notað er. Frá Keragili liggja merkin um hábrúnina á Tungumúlanum (hvar sem hábrúnin er á bunguvöxnum múlanum) út á brúnina upp af Einbúa, sem er klettur í suðurhlíð Seljadals og þaðan um Einbúann og Einbúalækinn þvert niður í Seljadalsá hjá Völuholti og síðan fylgja merkin Seljadalsá hjá Völuholti og þaðan fylgja merkin Seljadalsá og Fagradalsá allt til sjávar. Á línunum frá Draugavatni yfir í Keragil liggja landamerki að Kverngrjóti og Bjarnastöðum (Sigurður Þórólfsson minnisblað 12. september 2011).



Upplýsingar í örnefnaskrá Stofnunar Árna Magnússonar eru frá Þórólfi Guðjónssyni fyrrum bónda þar og að nokkru leyti frá Hirti Guðjónssyni bróður hans, fyrrum bónda að Fossi. Skrásetjari örnefnaskrá Fagradalstungu er ókunnugur, en skráin er hreinrituð af Sigurði Þórólfsyni í Innri Fagradal árið 1966. Skráning þessi byggir á þessum skrá.

## Skráning örnefna Innri - Fagradals

Í örnefnasafni Stofnunar Árna Magnússonar í íslenskum fræðum hafa örnefnum verið gefin raðnúmer eftir því hvar þau koma fyrir í lýsingu hverrar jarðar. Hér eru örnefnin látin halda þeim númerum og ný örnefni fá oftast númer í framhaldi af því síðasta. Í einstaka tilvikum var nýju örnefni gefið sama númer og annað sem fyrir var á listanum með viðbótinni *a* fyrir aftan. Var þetta gert þar sem nýtt örnefni tengdist eldra nafni. Í skráningarlista hér á eftir eru örnefnin fyrst talin upp í stafrófsröð en á eftir fylgja nánari upplýsingar um hvert og eitt í númeraröð. Örnefnin eru svo staðsett á loftmynd á kort 1, 2, 3, 4 og 5 eftir því sem við á.

Árnamór 32	Fjósbarð 41
Ásar 57	Fjóslág 39
Bakkar 12	Fornistekkur 36
Ból 48	Foss 26
Brunnhúslág 31	Fótaspyrnumóar / Fótaspyrna 27
Bugsker 93	Fremra-Sel 61
Bæjarey 87	Fremri Hvalbúkur / Litli
Bæjareyjarhólmi 88	Gangur 50
Bæjarflói 53	Gata 77
Bæjargil 51	Gonta 49
Bænhúsvöllur 47	Gullfoss 04
Börð 24	Gægir 70
Deild / Deildargil 19	Gægislág 71
Deildardalur 55	Hafratindur 03
Deildargil / Deild 20	Háhólmi 91
Drangshlíð 69a	Heimra-Sel 72
Draugavatn 56	Hesthúsbali 43
Efristapar 21	Heysker 78
Einbúalækur 68	Hjallar 16
Einbúi 67	Hrossamýri 13
Eyri 31a	Hrútaborg 59
Fagradalsá 33	Hrútaborgarflói 59a
Fagradalseyri 10	Hrúteyjar 85
Fagradalshvamar 25	Hvalbúkur 80
Fagradalstunga 97	Hvannahólmi 92
Fagurey 83	Jónsbrekka 37
Fagureyjarhólmi 84	Keragil 58
Fannahjalli 52	Kirkja 22a
Fjánhúsflatir 44	Kolviðarflói 58a
Fótaspyrna / Fótaspyrnumóar 28	Laugumóar / Tunga 40
	Leiti 38

Langaflöt 100	Soffiugerði / Maríugerði 09
Leitislækur 38a	Stapamýri 23
Litladeild 17	Stóra-Hrútey 89
Litli Hvalbúkur / Fremri	Stóri-Hvalbúkur 79
Litlu-Veiðileysur 94	Stóru-Veiðileysur 95
Maríugerði / Soffiugerði 08	Suðureyjar 86
Melbrekkur 06	Svunta 46
Melshorn 07	Tjaldaneshlíð 02
Melur 35	Torfagil 76
Mýrar 22b	Torfagilsvatn 96
Nautabyrgi 18	Torffjall 01
Nátthagi 42	Tómugil 63
Neðrihvammar 05	Tröð 44a
Neðristapar 22	Tunga / Laugumóar 41
Norðurtangi 90	Tungumúli 66
Reiðhvammsmelur 14	Útrækt 49a
Reiðhvammssker 82	Völuholt 64
Reiðhvammur 15	Votihvammur 29
Selflóí 62	Völumýri 65
Selgil 69	Þrígil 73
Seljadalsá 34	Þrígiljalægðir 74
Sjávarhúsatóftir 11	Þrígiljavatn 75
Sjónarhóll 54	Þvergarður 45
Skálargil 60	Öskuhvammur 30

## Örnefni Innri - Fagradals

### Torffjall 01

**Staðsetning:** 358057 542660

**Heimild:** Örnefnaskrár Innri - Fagradals.

**Lýsing / Staðhættir:** Fjall milli Saurbæjar og Fagradals.

**Kort:** Kort 1.



Mynd 1. Torffjall.

### Tjaldaneshlíð 02

**Staðsetning:** 358077 543516

**Heimild:** Örnefnaskrár Innri - Fagradals.

**Lýsing / Staðhættir:** Hlíð Torffjalls, snýr að sjónum. Brött og lítið undirlend.

**Kort:** Kort 1.



Mynd 2. Tjaldaneshlíð.

### Hafratindur 03

**Staðsetning:** 358057 540764

**Heimild:** Örnefnaskrár Innri - Fagradals.

**Lýsing / Staðhættir:** Fjallstindur á milli Fagradals og Geitadals. Tindslögunin sést eingöngu frá bæjarstæði Innri-Fagradals.

**Kort:** Kort 1.

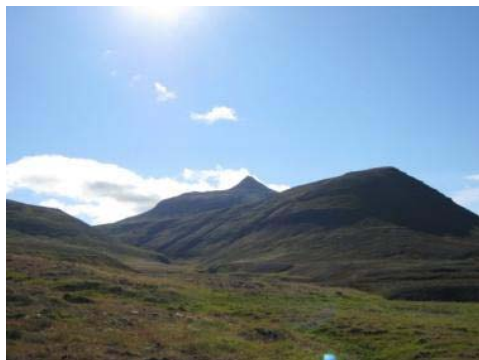

Mynd 3. Hafratindur.

### Gullfoss 04

**Staðsetning:** 356361 542610

**Heimild:** Örnefnaskrár Innri - Fagradals.

**Lýsing / Staðhættir:** Foss, rétt neðan við veginn í Fagradalsá.

**Kort:** Kort 1.



Mynd 4. Gullfoss.

### Neðrihvammar 05

**Staðsetning:** 356382 542696

**Heimild:** Örnefnaskrár Innri - Fagradals.

**Lýsing / Staðhættir:** Hvammar sem liggja meðfram Fagradalsá frá Gullfossi og niður að sjó.

**Kort:** Kort 1.



Mynd 5. Neðrihvammar.

### Melbrekkur 06

**Staðsetning:** 356242 542688

**Heimild:** Örnefnaskrár Innri - Fagradals.

**Lýsing / Staðhættir:** Brekkur neðst í Neðrihvömmum.

**Kort:** Kort 1.



Mynd 6. Melbrekkur.

### Melshorn 07

**Staðsetning:** 356206 542687

**Heimild:** Örnefnaskrár Innri - Fagradals.

**Lýsing / Staðhættir:** Hár melur sem tekur við af Melbrekkum. Melshorn nær nánast niður að ánni, niður undir sjó.

**Kort:** Kort 1.



Mynd 7. Melshorn.

### Mariugerði / Soffiugerði 08

**Staðsetning:** 356244 542670

**Heimild:** Örnefnaskrár Innri - Fagradals.

Sigurður Þórólfsson, viðtal 22. júlí 2010.

**Lýsing / Staðhættir:** Gamlar tættur undir neðanverðum Melbrekkum, en sagt er að þar hafi verið býli sem hét Mariugerði. Í heimildum frá 1700 er reyndar talað um *Soffiugerði* á þessum stað, sem var þá ekki reglulegt býli heldur bænastaður konu sem bjó þar.

**Kort:** Kort 1.



Mynd 8. Mariugerði/Soffiugerði.

### Fagradalseyri 10

**Staðsetning:** 356410 543049

**Heimild:** Örnefnaskrár Innri - Fagradals. Sigurður Þórólfsson, viðtal 22. júlí 2010.

**Lýsing / Staðhættir:** Eyri nokkuð innan við Fagradalsárós. Þessi nafngift er ekki mikið notuð um eyrina.

**Kort:** Kort 3.

### Sjávarhúsatóftir 11

**Staðsetning:** 356352 542996

**Heimild:** Örnefnaskrár Innri - Fagradals. Sigurður Þórólfsson, viðtal 22. júlí 2010.

**Lýsing / Staðhættir:** Tóftarbrot á Fagradalseyri.

**Kort:** Kort 3.

## Bakkar 12

**Staðsetning:** 357118 543410

**Heimild:** Örnefnaskrár Innri – Fagradals.  
Sigurður Þórólfsson, viðtal 22. júlí 2010.

**Lýsing / Staðhættir:** Hjallar í hliðinni inn  
með sjónum frá Fagradalseyri.

**Kort:** Kort 1.



Mynd 9. Bakkar.

## Hrossamýri 13

**Staðsetning:** 357352 543605

**Heimild:** Örnefnaskrár Innri - Fagradals. Sigurður Þórólfsson, viðtal 22. júlí 2010.

**Lýsing / Staðhættir:** Mýri innan við Bakkana og niður við sjóinn.

**Kort:** Kort 1.

## Reiðhvamsmelur 14

**Staðsetning:** 357510 543532

**Heimild:** Örnefnaskrár Innri - Fagradals.  
Sigurður Þórólfsson, viðtal 22. júlí 2010.

**Lýsing / Staðhættir:** Inn, og upp af  
Hrossamýri.

**Kort:** Kort 1.



Mynd 10. Reiðhvamsmelur.



## Reiðhvammur 15

**Staðsetning:** 357852 543748

**Heimild:** Örnefnaskrár Innri - Fagradals.

Sigurður Þórólfsson, viðtal 22. júlí 2010.

**Lýsing / Staðhættir:** Stór hvammur innan af Reiðhvammsmel. Samkvæmt Árna Magnússyni, bónda í Tjaldanesi 1228, taldi hann að þar hefðu verið tvö býli; Maríugerði og Reiðhvammur.

**Kort:** Kort 1.



Mynd 11. Reiðhvammur.



Mynd 12. Reiðhvammur.

## Hjallar 16

**Staðsetning:** 358173 543892

**Heimild:** Örnefnaskrár Innri - Fagradals.

Sigurður Þórólfsson, viðtal 22. júlí 2010.

**Lýsing / Staðhættir:** Stykkið frá Reiðhvammi alla leið inn að Deild.

**Kort:** Kort 1.



Mynd 13. Hjallar.



## Litladeild 17

**Staðsetning:** 358681 543823

**Heimild:** Örnefnaskrár Innri - Fagradals.

Sigurður Þórólfsson, viðtal 22. júlí 2010.

**Lýsing / Staðhættir:** Gjá í fjallið (Torffjall), sem venjulega er þurr.

**Kort:** Kort 1.



Mynd 14. Litladeild.

## Nautabyrgi 18

**Staðsetning:** 358581 544154

**Heimild:** Örnefnaskrár Innri - Fagradals.

Sigurður Þórólfsson, viðtal 22. júlí 2010.

**Lýsing / Staðhættir:** Nær frá Litludeild að Deild. Þar voru geymd naut á sumrin fram yfir aldamót og má þar enn sjá móta fyrir hlöðnum görðum.

**Kort:** Kort 1.



Mynd 15. Nautabyrgi.

## Deild/ Deildargil 19

**Staðsetning:** 358865 544056

**Heimild:** Örnefnaskrár Innri - Fagradals.

Sigurður Þórólfsson, viðtal 22. júlí 2010.

**Lýsing / Staðhættir:** Gil í Torffjalli, markar landamerkin milli Tjaldaness og Innri-Fagradals.

**Kort:** Kort 1.



Mynd 16. Deild/Deildargil.

## Efristapar 21

**Staðsetning:** 356869 542802

**Heimild:** Örnefnaskrár Innri - Fagradals. Sigurður Þórólfsson, viðtal 22. júlí 2010.

**Lýsing / Staðhættir:** Klettaborgir sem liggja út og niður frá Leitinu, neðan Þjóðveggarins.

**Kort:** Kort 1.

## Neðristapar 22

**Staðsetning:** 356867 542908

**Heimild:** Örnefnaskrár Innri - Fagradals. Sigurður Þórólfsson, viðtal 22. júlí 2010.

**Lýsing / Staðhættir:** Liggja niður af Efristöpum.

**Kort:** Kort 3.

## Kirkja 22a

**Staðsetning:** 356792 542861

**Heimild:** Örnefnaskrár Innri - Fagradals.

Sigurður Þórólfsson, viðtal 22. júlí 2010.

**Lýsing / Staðhættir:** Einkennilegur klettur yst á Neðristöpum.

**Kort:** Kort 1.



Mynd 17. Kirkja.

## Mýrar 22b

**Staðsetning:** 356691 542914

**Heimild:** Örnefnaskrár Innri - Fagradals. Sigurður Þórólfsson, viðtal 22. júlí 2010.

**Lýsing / Staðhættir:** Staðsett neðan við Neðristapana, alla leið út að Neðrihvömmum. Búið að rækta upp í dag.

**Kort:** Kort 3.

## Stapamýri 23

**Staðsetning:** 356963 542700

**Heimild:** Örnefnaskrár Innri - Fagradals. Sigurður Þórólfsson, viðtal 22. júlí 2010.

**Lýsing / Staðhættir:** Staðsett ofan við Efristapa og nær upp að hlíð og út að túni. Þjóðvegurinn liggur í gegnum mýrina. Orðin að túni í dag. Í dag er Stapamýrin yfirleitt kölluð sá hluti hennar sem er neðan vegar. Hitt er orðið að Lönguflötum (100) og Krúsó (99).

**Kort:** Kort 1.

## Börð 24

**Staðsetning:** 356794 542236

**Heimild:** Örnefnaskrár Innri - Fagradals.

Sigurður Þórólfsson, viðtal 22. júlí 2010.

**Lýsing / Staðhættir:** Staðsett innan við og upp með Fagradalsá.

**Kort:** Kort 2.



Mynd 18. Börð.

## Fagradalshvammar 25

**Staðsetning:** 356420 542217

**Heimild:** Örnefnaskrár Innri - Fagradals.

Sigurður Þórólfsson, viðtal 22. júlí 2010.

**Lýsing / Staðhættir:** Nokkrir hvammar sem liggja upp með ánni fyrir ofan Gullfoss.

**Kort:** Kort 2.



Mynd 19. Fagradalshvammar.

## Foss 26

**Staðsetning:** 356630 542420

**Heimild:** Örnefnaskrár Innri - Fagradals. Sigurður Þórólfsson, viðtal 22. júlí 2010.

**Lýsing / Staðhættir:** Nýbýli sem reist var 1936 úr landi Fagradals. Bóndinn þar er Steingrímur Hjartarson. Bærinn heitir eftir Gullfossi.

**Kort:** Kort 2.

## Fótaspyrnumóar/ Fótaspyrna 27

**Staðsetning:** 356623 542388

**Heimild:** Örnefnaskrár Innri - Fagradals. Sigurður Þórólfsson, viðtal 22. júlí 2010.

**Lýsing / Staðhættir:** Túnstykki upp frá bænum Fossi sem dró nafn sitt af hjáleigu frá Fagradal sem var þar og hét Fótaspyrna. Þessir móar eru nú allir sléttir.

**Kort:** Kort 2.

## Votihvammur 29

**Staðsetning:** 356666 542269

**Heimild:** Örnefnaskrár Innri - Fagradals.  
Sigurður Þórólfsson, viðtal 22. júlí 2010.

**Lýsing / Staðhættir:** Hvammur ofan við Fótaspyrnumóa í Börðunum. Hann dregur nafn sitt af miklum djúvætum sem koma undan Börðunum. Enn mjög blautur.

**Kort:** Kort 2.



Mynd 20. *Votihvammur.*

## Öskuhvammur 30

**Staðsetning:** 356934 542109

**Heimild:** Örnefnaskrár Innri - Fagradals.  
Sigurður Þórólfsson, viðtal 22. júlí 2010.

**Lýsing / Staðhættir:** Beint niður af bæjarstæði Innri-Fagradals er Öskuhvammur. Heitir það vegna þess að öskunni var daglega hellt fram af barðinu ofan við hvamminn og sér þess enn merki ef rótað er í barðinu.

**Kort:** Kort 2.



Mynd 21. *Öskuhvammur.*

## Brunnhúslág 31

**Staðsetning:** 356896 542131

**Heimild:** Örnefnaskrár Innri - Fagradals.  
Sigurður Þórólfsson, viðtal 22. júlí 2010.

**Lýsing / Staðhættir:** Lág fyrir framan Öskuhvamm. Sést lítið, en smá tóft sem Brunnhúsið var. Áður var vatnshrútur í Brunnhúsinu sem dældi vatni heim í bæ og fjós. Það var úr lind sem kom undan barðinu



Mynd 22. *Brunnhúslág.*

fyrir ofan Brunnhúsið.

**Kort:** Kort 2.

### **Eyri 31a**

**Staðsetning:** 356666 541952

**Heimild:** Örnefnaskrár Innri - Fagradals. Sigurður Þórólfsson, viðtal 22. júlí 2010.

**Lýsing / Staðhættir:** Þurr og slétt eyri beint niður af Brunnhúslág og að Fagradalsá.

**Kort:** Kort 2.



*Mynd 23. Eyri.*

### **Árnamór 32**

**Staðsetning:** 356821 541886

**Heimild:** Örnefnaskrár Innri - Fagradals. Sigurður Þórólfsson, viðtal 22. júlí 2010.

**Lýsing / Staðhættir:** Móastykki fyrir framan Eyrina. Þar fór fram mótekja fram yfir 1940.

**Kort:** Kort 2.



*Mynd 24. Árnamór.*

### **Fagradalsá 33**

**Staðsetning:** 356758 541817

**Heimild:** Örnefnaskrár Innri - Fagradals. Sigurður Þórólfsson, viðtal 22. júlí 2010.

**Lýsing / Staðhættir:** Áin í Fagradal.

**Kort:** Kort 2.

### **Seljadalsá 34**

**Staðsetning:** 358211 541715

**Heimild:** Örnefnaskrár Innri - Fagradals. Sigurður Þórólfsson, viðtal 22. júlí 2010.

**Lýsing / Staðhættir:** Á sem rennur í Seljadal.

**Kort:** Kort 1.



### Melur 35

**Staðsetning:** 356955 541874

**Heimild:** Örnefnaskrár Innri - Fagradals.

Sigurður Þórólfsson, viðtal 22. júlí 2010.

**Lýsing / Staðhættir:** Melur upp af Árnámó, sléttur að ofan en brattur til hliðanna. Miklar krækiberjalendur þar.

**Kort:** Kort 2.



Mynd 25. Melur.

### Fornistekkur 36

**Staðsetning:** 362680 547163

**Heimild:** Örnefnaskrár Innri - Fagradals.

Sigurður Þórólfsson, viðtal 22. júlí 2010.

**Lýsing / Staðhættir:** Tóftir sem staðsettar eru á kletthorni sem gengur út í ána fyrir framan Melinn.

**Kort:** Kort 1.



Mynd 26. Fornistekkur.

### Jónsbrekka 37

**Staðsetning:** 357539 541594

**Heimild:** Örnefnaskrár Innri - Fagradals.

Sigurður Þórólfsson, viðtal 22. júlí 2010.

**Lýsing / Staðhættir:** Löng brekka ofan við veginn fram að Fagradalstungu áður en farið er niður að Seljadalsá.

**Kort:** Kort 1.



Mynd 27. Jónsbrekka.

### Leiti 38

**Staðsetning:** 357573 541843

**Heimild:** Örnefnaskrár Innri - Fagradals.

Sigurður Þórólfsson, viðtal 22. júlí 2010.

**Lýsing / Staðhættir:** Úr leitinu sést heim til bæjar og inn á Seljadal.

**Kort:** Kort 2.



Mynd 28. Leiti.

### Leitislækur 38a

**Staðsetning:** 357683 541892

**Heimild:** Örnefnaskrár Innri - Fagradals.

Sigurður Þórólfsson, viðtal 22. júlí 2010.

**Lýsing / Staðhættir:** Lækur er rennur ofan af Torffjalli og niður Leitið.

**Kort:** Kort 2.



Mynd 29. Leitislækur.

### Fjöslág 39

**Staðsetning:** 357126 541906

**Heimild:** Örnefnaskrár Innri - Fagradals.

Sigurður Þórólfsson, viðtal 22. júlí 2010.

**Lýsing / Staðhættir:** Staðsett á milli Melsins og túnsins. Leitislækur rennur niður hana á leið sinni niður að Fagradalsá.

**Kort:** Kort 2.



Mynd 30. Fjöslág.

### Laugumóar / Tunga 40

**Staðsetning:** 357080 541961

**Heimild:** Örnefnaskrár Innri - Fagradals.

Sigurður Þórólfsson, viðtal 22. júlí 2010.

**Lýsing / Staðhættir:** Þurr móaspilda í Fjósláginni.

**Kort:** Kort 2.



Mynd 31. Laugumóar/Tunga.

### Fjósbarð 41

**Staðsetning:** 357066 541993

**Heimild:** Örnefnaskrár Innri - Fagradals.

Sigurður Þórólfsson, viðtal 22. júlí 2010.

**Lýsing / Staðhættir:** Hallinn andspænis melnum, frá túninu og niður í Fjóslág. Þar sem lækurinn rennur niður.

**Kort:** Kort 2.



Mynd 32. Fjósbarð.

### Nátthagi 42

**Staðsetning:** 357322 541944

**Heimild:** Örnefnaskrár Innri - Fagradals.

Sigurður Þórólfsson, viðtal 22. júlí 2010.

**Lýsing / Staðhættir:** Allstórt stykki, slétt og hlaðnir garðar á alla vegu. Er staðsett heiman til við Leitið, uppi í hlíðarkverkinni. Þar var smalað heim til þess að taka af fénu í byrjun júlí.

**Kort:** Kort 2.



Mynd 33. Nátthagi.

### Hesthúsbali 43

**Staðsetning:** 356860 542436



**Heimild:** Örnefnaskrár Innri - Fagradals. Sigurður Þórólfsson, viðtal 22. júlí 2010.

**Lýsing / Staðhættir:** Tún við landamerki Foss og Fagradals. Er í landi Foss eftir að landamerki í túni breyttust.

**Kort:** Kort 2.

### Fjánhúsflatir 44

**Staðsetning:** 356870 542354

**Heimild:** Örnefnaskrár Innri - Fagradals. Sigurður Þórólfsson, viðtal 22. júlí 2010.

**Lýsing / Staðhættir:** Tún upp af Hesthúsala. Þar á stóðu fjánhús fram yfir 1960.

**Kort:** Kort 2.

### Tröð 44a

**Staðsetning:** 356997 542358

**Heimild:** Örnefnaskrár Innri - Fagradals. Sigurður Þórólfsson, viðtal 22. júlí 2010.

**Lýsing / Staðhættir:** Þar er nú heimreiðin að bænum. Var áður þar sem nýja íbúðarhúsið er og heim undir fjánhús. Það voru allháir torfgarðar beggja vegna heimreiðar, að gömlu bæjarhúsunum.



Mynd 34. Tröð.

**Kort:** Kort 2.

### Þvergarður 45

**Staðsetning:** 356929 542265

**Heimild:** Örnefnaskrár Innri - Fagradals. Sigurður Þórólfsson, viðtal 22. júlí 2010.

**Lýsing / Staðhættir:** Gamalt garðlag sem liggur frá Tröðinni innanverðri í boga niður og út á barð.

**Kort:** Kort 2.

## Svunta 46

**Staðsetning:** 356969 542268

**Heimild:** Örnefnaskrár Innri - Fagradals. Sigurður Þórólfsson, viðtal 22. júlí 2010.

**Lýsing / Staðhættir:** Túnspilduhorn á milli Traðarinnar og Þvergarðsins.

**Kort:** Kort 2.

## Bænhúsvöllur 47

**Staðsetning:** 357001 542266

**Heimild:** Örnefnaskrár Innri - Fagradals. Sigurður Þórólfsson, viðtal 22. júlí 2010.

**Lýsing / Staðhættir:** Slétt tún sem er ofan við Tröðina (nú á milli íbúðarhúss og fjárhúss). Þar mun bænhús hafa staðið til forna. Í kirkjumáldaga 1491 er bænhúsið komið og allnokkrar eignir en var aflagt árið 1826, sem það hefur staðið í um 500 ár.

**Kort:** Kort 2.



Mynd 35. Bænhúsvöllur.

## Ból 48

**Staðsetning:** 357084 542426

**Heimild:** Örnefnaskrár Innri - Fagradals. Sigurður Þórólfsson, viðtal 22. júlí 2010.

**Lýsing / Staðhættir:** Slétt skriða sem umkringist af hlöðnum görðum. Staðsett innan og ofan við Bænhúsvöll og upp að hlíðinni. Ból, Gonta og Útræktin er nú allt runnið saman í eitt og engin sjáanleg merki á milli.

**Kort:** Kort 2.



Mynd 36. Ból.

### Gonta 49

**Staðsetning:** 357141 542260

**Heimild:** Örnefnaskrár Innri - Fagradals.  
Sigurður Þórólfsson, viðtal 22. júlí 2010.

**Lýsing / Staðhættir:** Laut, framan við Ból. Ból, Gonta og Útræktin er nú allt runnið saman í eitt og engin sjáanleg merki á milli.

**Kort:** Kort 2.



Mynd 37. Gonta.

### Útrækt 49a

**Staðsetning:** 357182 542259

**Heimild:** Örnefnaskrár Innri - Fagradals.  
Sigurður Þórólfsson, viðtal 22. júlí 2010.

**Lýsing / Staðhættir:** Ból, Gonta og Útræktin er nú allt runnið saman í eitt og engin sjáanleg merki á milli.

**Kort:** Kort 2.



Mynd 38. Útrækt.

### Gangur 50

**Staðsetning:** 357261 542435

**Heimild:** Örnefnaskrár Innri - Fagradals.  
Sigurður Þórólfsson, viðtal 22. júlí 2010.

**Lýsing / Staðhættir:** Sæmilega greiðfær grastó sem gengur upp í gegnum klettana, beint upp af bænum. Þar var farið upp á fjallið í smalamennsku.

**Kort:** Kort 1.



Mynd 39. Gangur.

## Bæjargil 51

**Staðsetning:** 357305 542367

**Heimild:** Örnefnaskrár Innri - Fagradals.

Sigurður Þórólfsson, viðtal 22. júlí 2010.

**Lýsing / Staðhættir:** Lítið gil sunnan Gangsins.

**Kort:** Kort 1.



*Mynd 40. Bæjargil.*

## Fannahjalli 52

**Staðsetning:** 357369 542309

**Heimild:** Örnefnaskrár Innri - Fagradals. Sigurður Þórólfsson, viðtal 22. júlí 2010.

**Lýsing / Staðhættir:** Snarbrattur grashjalli sunnan við Bæjargilið og ofan við klettana.

**Kort:** Kort 1.

## Bæjarflói 53

**Staðsetning:** 357902 542465

**Heimild:** Örnefnaskrár Innri - Fagradals. Sigurður Þórólfsson, viðtal 22. júlí 2010.

**Lýsing / Staðhættir:** Lítill flói sem tekur við þegar upp á brúnina kemur. Úr honum rennur Leitislækurinn.

**Kort:** Kort 1.

## Sjónarhóll 54

**Staðsetning:** 358087 5430955

**Heimild:** Örnefnaskrár Innri - Fagradals. Sigurður Þórólfsson, viðtal 22. júlí 2010.

**Lýsing / Staðhættir:** Lítill hóll nyrst í háum holtum innan við Bæjarflóa.

**Kort:** Kort 1.

## Deildardalur 55

**Staðsetning:** 359710 543931

**Heimild:** Örnefnaskrár Innri - Fagradals.

Sigurður Þórólfsson, viðtal 22. júlí 2010.

**Lýsing / Staðhættir:** Dalur upp af Deildinni, sem beygir til austurs nokkuð frá brúninni.

**Kort:** Kort 1.

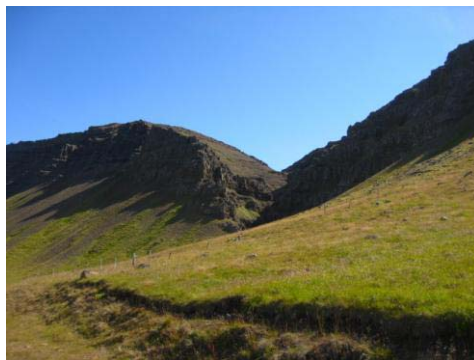

Mynd 41. Deildardalur.

## Draugavatn 56

**Staðsetning:** 361536 544258

**Heimild:** Örnefnaskrár Innri - Fagradals. Sigurður Þórólfsson, viðtal 22. júlí 2010.

**Lýsing / Staðhættir:** Vatn við endann á Deildardal. Úr því rennur lækur eftir dalnum og eftir merkjum Fagradals og Tjaldaness.

**Kort:** Kort 1.

## Ásar 57

**Staðsetning:** 360978 543486

**Heimild:** Örnefnaskrár Innri - Fagradals. Sigurður Þórólfsson, viðtal 22. júlí 2010.

**Lýsing / Staðhættir:** Hríóstrugir melhryggir milli Deildardals og Seljadals.

**Kort:** Kort 1.

## Keragil 58

**Staðsetning:** 361833 541955

**Heimild:** Örnefnaskrár Innri - Fagradals. Sigurður Þórólfsson, viðtal 22. júlí 2010.

**Lýsing / Staðhættir:** Gil sem er innan til á Seljadal að sunnanverðu. Það kemur úr Hrutaborgarflóa (59a) sem er innst á Tungumúla.

**Kort:** Kort 1.

## Kolviðarflói 58a

**Staðsetning:** 361649 542730

**Heimild:** Árni Björnsson, 2011, Sigurður Þórólfsson, viðtal 12. september 2011.

**Lýsing / Staðhættir:** Innar en Keragil.

**Kort:** Kort 1.

### **Hrútaborg 59**

**Staðsetning:** 361987 541014

**Heimild:** Örnefnaskrár Innri - Fagradals. Sigurður Þórólfsson, viðtal 22. júlí 2010.

**Lýsing / Staðhættir:** Er í Hrútaborgarflóa (59a).

**Kort:** Kort 1.

### **Hrútaborgarflói 59a**

**Staðsetning:** 361983 541130

**Heimild:** Sigurður Þórólfsson, viðtal 22. júlí 2010.

**Lýsing / Staðhættir:** Nýtt. Staðsettur innst á Tungumúla.

**Kort:** Kort 1.

### **Skálargil 60**

**Staðsetning:** 361033 541593

**Heimild:** Örnefnaskrár Innri - Fagradals.

Sigurður Þórólfsson, viðtal 22. júlí 2010.

**Lýsing / Staðhættir:** Gil sem dregur nafn sitt af skál í hlíðinni, upp með gilinu.

**Kort:** Kort 1.



*Mynd 42. Skálargil.*

### **Fremra-Sel 61**

**Staðsetning:** 361067 542268

**Heimild:** Örnefnaskrár Innri - Fagradals. Sigurður Þórólfsson, viðtal 22. júlí 2010.

**Lýsing / Staðhættir:** Nokkuð stór selrúst. Sumstaðar sést í hleðslur en mjög vel grasi gróin og þýfð. Sést vel. Nokkrir veggir greinilegir, en hluti selsins er komið í þúfur og illgreinilegt (Margrét Hallmundsdóttir og Lóa Júlía Antonsdóttir, 2010).

**Kort:** Kort 1.



## Selflói 62

**Staðsetning:** 361099 542228

**Heimild:** Örnefnaskrár Innri - Fagradals. Sigurður Þórólfsson, viðtal 22. júlí 2010.

**Lýsing / Staðhættir:** Flóinn umhverfis Fremra-Sel.

**Kort:** Kort 1.



*Mynd 43. Selflói.*

## Tómugil 63

**Staðsetning:** 360232 541907

**Heimild:** Örnefnaskrár Innri - Fagradals. Sigurður Þórólfsson, viðtal 22. júlí 2010.

**Lýsing / Staðhættir:** Tvö gil sömu megin utarlega í Seljadalnum. Þau eru afar vatnslítill nema í vorleysingum.

**Kort:** Kort 1.



*Mynd 44. Tómugil.*

## Völuholt 64

**Staðsetning:** 360273 542258

**Heimild:** Örnefnaskrár Innri - Fagradals. Sigurður Þórólfsson, viðtal 22. júlí 2010.

**Lýsing / Staðhættir:** Melur/holt niður við Seljadalsá.

**Kort:** Kort 1.



*Mynd 45. Völuholt.*

## Völumýri 65

**Staðsetning:** 360254 542144

**Heimild:** Örnefnaskrár Innri - Fagradals.

Sigurður Þórólfsson, viðtal 22. júlí 2010.

**Lýsing / Staðhættir:** Flói fyrir ofan Völuholt. Nokkuð blautur.

**Kort:** Kort 1.



*Mynd 46. Völumýri.*

## Tungumúli 66

**Staðsetning:** 359657 541120

**Heimild:** Örnefnaskrár Innri - Fagradals. Sigurður Þórólfsson, viðtal 22. júlí 2010.

**Lýsing / Staðhættir:** Fjall milli Seljadals og Geitadals.

**Kort:** Kort 2.

## Einbúi 67

**Staðsetning:** 359866 541673

**Heimild:** Örnefnaskrár Innri - Fagradals.

Sigurður Þórólfsson, viðtal 22. júlí 2010.

**Lýsing / Staðhættir:** Einstakur klettur ofarlega í hlíð Tungumúlans.

**Kort:** Kort 1.



*Mynd 47. Einbúi.*

## Einbúalækur 68

**Staðsetning:** 359804 541886

**Heimild:** Örnefnaskrár Innri - Fagradals. Sigurður Þórólfsson, viðtal 22. júlí 2010.

**Lýsing / Staðhættir:** Lækur sem rennur niður með Einbúa og í Seljadalsá. Er á merkum Fagradals og Fagradalstungu.

**Kort:** Kort 1.



## Selgil 69

**Staðsetning:** 360342 542957

**Heimild:** Örnefnaskrár Innri - Fagradals. Sigurður Þórólfsson, viðtal 22. júlí 2010.

**Lýsing / Staðhættir:** Gil í Seljadalsbrúninni að norðanverðu sem rennur niður í Seljadalsá.

**Kort:** Kort 1.



Mynd 48. Selgil.

## Drangshlið 69a

**Staðsetning:** 359868 542708

**Heimild:** Árni Björnsson, 2011. Sigurður Þórólfsson, viðtal 12. september 2011.

**Lýsing / Staðhættir:** Hlíðin milli Selgils og Þrígilja. Dregur nafn sitt af klettadrang í hlíðinni.

**Kort:** Kort 1.

## Gægir 70

**Staðsetning:** 360368 543068

**Heimild:** Örnefnaskrár Innri - Fagradals. Sigurður Þórólfsson, viðtal 22. júlí 2010.

**Lýsing / Staðhættir:** Sérstakur klettur á brúninni þar sem vatn rennur niður í Selgil.

**Kort:** Kort 1.

## Gægislág 71

**Staðsetning:** 360354 543021

**Heimild:** Örnefnaskrár Innri - Fagradals. Sigurður Þórólfsson, viðtal 22. júlí 2010.

**Lýsing / Staðhættir:** Laut í kringum Gægi.

**Kort:** Kort 1.

## Heimra-Sel 72

**Staðsetning:** 360360 542966

**Heimild:** Örnefnaskrár Innri - Fagradals. Sigurður Þórólfsson, viðtal 22. júlí 2010.

**Lýsing / Staðhættir:** Tóftir sem staðsettar eru við Selgil, spölkorn frá Seljadalsá. Selin hafa líklega átt þátt í því að nafn dalsins breyttist úr Melárdal í Seljadal.

**Kort:** Kort 1.

### **Þrígil 73**

**Staðsetning:** 359304 542413

**Heimild:** Örnefnaskrár Innri - Fagradals.

Sigurður Þórólfsson, viðtal 22. júlí 2010.

**Lýsing / Staðhættir:** Þrjú gil með stuttu millibili, heiman við Selgil.

**Kort:** Kort 1.



*Mynd 49. Þrígil.*

### **Þrígiljalægðir 74**

**Staðsetning:** 359288 542938

**Heimild:** Örnefnaskrár Innri - Fagradals. Sigurður Þórólfsson, viðtal 22. júlí 2010.

**Lýsing / Staðhættir:** Lægðir er liggja upp af Þrígiljum.

**Kort:** Kort 1.

### **Þrígiljavatn 75**

**Staðsetning:** 359459 543317

**Heimild:** Örnefnaskrár Innri - Fagradals. Sigurður Þórólfsson, viðtal 22. júlí 2010.

**Lýsing / Staðhættir:** Staðsett efst í Þrígiljalægðum.

**Kort:** Kort 1.

### **Torfagil 76**

**Staðsetning:** 358811 542201

**Heimild:** Örnefnaskrár Innri - Fagradals.

Sigurður Þórólfsson, viðtal 22. júlí 2010.

**Lýsing / Staðhættir:** Gil utan við Þrígil úr því rennur úr Torfagilsvatni sem er upp á miðju Torffjalli.

**Kort:** Kort 1.



*Mynd 50. Torfagil.*

### **Gata 77**

**Staðsetning:** 358107 542097

**Heimild:** Örnefnaskrár Innri - Fagradals.

Sigurður Þórólfsson, viðtal 22. júlí 2010.

**Lýsing / Staðhættir:** Greiðfær leið úr Seljadal upp á Torffjall, inn af Leitinu.

**Kort:** Kort 1.



*Mynd 51. Gata.*

### **Torfagilsvatn 96**

**Staðsetning:** 358628 542955

**Heimild:** Örnefnaskrár Innri - Fagradals. Sigurður Þórólfsson, viðtal 22. júlí 2010.

**Lýsing / Staðhættir:** Vatn sem staðsett er ofan á Torffjalli.

**Kort:** Kort 1.

### **Fagradalstunga 97**

**Staðsetning:** 357955 541326

**Heimild:** Sigurður Þórólfsson, viðtal 16. desember 2010.

**Lýsing / Staðhættir:** Gamall bær sem lá fram undan Tungumúla. Bærinn var eign kirkjunnar í lok miðalda og nær óslitið í byggð frá því um 1700-1946 en þá var land jarðarinnar sameinað Fossi.

**Kort:** Kort 1.

### **Robinson 98**

**Staðsetning:** 357955 541326

**Heimild:** Sigurður Þórólfsson, viðtal 12. september 2011.

**Lýsing / Staðhættir:** Stykki sem Sigurður Þórólfsson skírði Robinson.

**Kort:** Kort 1.

## Krúsó 99

**Staðsetning:** 356893 542511

**Heimild:** Sigurður Þórólfsson, viðtal 12. september 2011.

**Lýsing / Staðhættir:** Annað stykki sem Sigurður Þórólfsson skírði Krúsó. Krús var niður með veginum sem stykkið var skírt eftir.

**Kort:** Kort 2.

## Langaflöt 100

**Staðsetning:** 356998 542505

**Heimild:** Sigurður Þórólfsson, viðtal 12. september 2011.

**Lýsing / Staðhættir:** Stykki á milli Krúsó(99) og fjallshlíðar.

**Kort:** Kort 2.

## Eyjar og sker í landi Innri - Fagradals

Nokkrar eyjar og sker eru á jörð Innri-Fagradals og verða þær taldar upp hér og skráðar niður á loftmyndir. Erfitt var að mynda þessar eyjar vegna fjarlægðar þeirra frá landi. Örnefnin eru á Hróteyjunum eru á korti 1, en allar eyjurnar og skerin eru sýnd á korti 2.

## Heysker 78

**Staðsetning:** 355922 542880

**Heimild:** Örnefnaskrár Innri - Fagradals.

**Lýsing / Staðhættir:** Fram af Fagradalsárósi. Þar var lent hey framan úr eyjum.

**Kort:** Kort 1.

## Stóri- Hvalbúkur 79

**Staðsetning:** 356206 543100

**Heimild:** Örnefnaskrár Innri - Fagradals.

**Lýsing / Staðhættir:** Sker sem staðsett er fram af naustunum og inn af þeim.

**Kort:** Kort 3.



Mynd 52. Stóri- Hvalbúkur.

**Fremri /Litli Hvalbúkur 80**

**Staðsetning:** 356201 543313

**Heimild:** Örnefnaskrár Innri - Fagradals.

**Lýsing / Staðhættir:** Liggur dýpra en sá stóri.

Fer í kaf þegar að flæðir.

**Kort:** Kort 1.



Mynd 53. Fremri/Litli Hvalbúkur.

**Reiðhvammsker 82**

**Staðsetning:** 357373 543929

**Heimild:** Örnefnaskrár Innri - Fagradals.

**Lýsing / Staðhættir:** Hættuleg flæðisker út af Reiðhvammi.

**Kort:** Kort 1.



Mynd 54. Reiðhvammsker.

**Fagurey 83**

**Staðsetning:** 354860 545267

**Heimild:** Örnefnaskrár Innri - Fagradals.

**Lýsing / Staðhættir:** Staðsett nokkuð frá landi.

**Kort:** Kort 5.

**Fagureyjarhólmi 84**

**Staðsetning:** 355793 545985

**Heimild:** Örnefnaskrár Innri - Fagradals.

**Lýsing / Staðhættir:** Stutt inn af Fagurey.

**Kort:** Kort 5.

**Hrúteyjar 85**

**Staðsetning:** 354155 546928

**Heimild:** Örnefnaskrár Innri - Fagradals. Sigurður Þórólfsson, viðtal 22. júlí 2010.

**Myndir:** Kort 1.

**Lýsing / Staðhættir:** Nokkrar samliggjandi eyjar sem gengt er á milli á fjöru.

**Kort:** Kort 4.

**Suðureyjar 86:** 354622 546754. Næst landi.

**Bæjarey 87:** 354303 546649. Vestur af Suðureyjum.

**Bæjareyjarhólmi 88:** 354154 546681.

**Stóra-Hrútey 89:** 354153 546955. Stærsta eyjan í klasanum.

**Norðurtangi 90:** 354094 547219. Norðan af Stóru-Hrútey.

**Háhólmi 91:** 354173 547012. Fastur við Stóru-Hrútey að norðanverðu.

**Hvannahólmi 92:** 354333 547247. Nyrstur af Hrúteyjunum og aðskildastur frá þeim.

Þangað er aðeins gengt um stórstraum.

**Bugsker 93:** 256428 548614. Innst á firðinum.





Kort 4. Hróteyjar (mynd í eigu Landmælinga Íslands).

### **Litlu-Veiðileysur 94**

**Staðsetning:** 356918 547992

**Heimild:** Örnefnaskrár Innri - Fagradals.

**Lýsing / Staðhættir:** Sker austur af Bugskeri.

**Kort:** Kort 5.

### **Stóru-Veiðileysur 95**

**Staðsetning:** 356547 547172

**Heimild:** Örnefnaskrár Innri - Fagradals.

**Lýsing / Staðhættir:** Sker milli Bugskers og Fagureyjarhólma sem fara í kaf á flóði.

**Kort:** Kort 5.



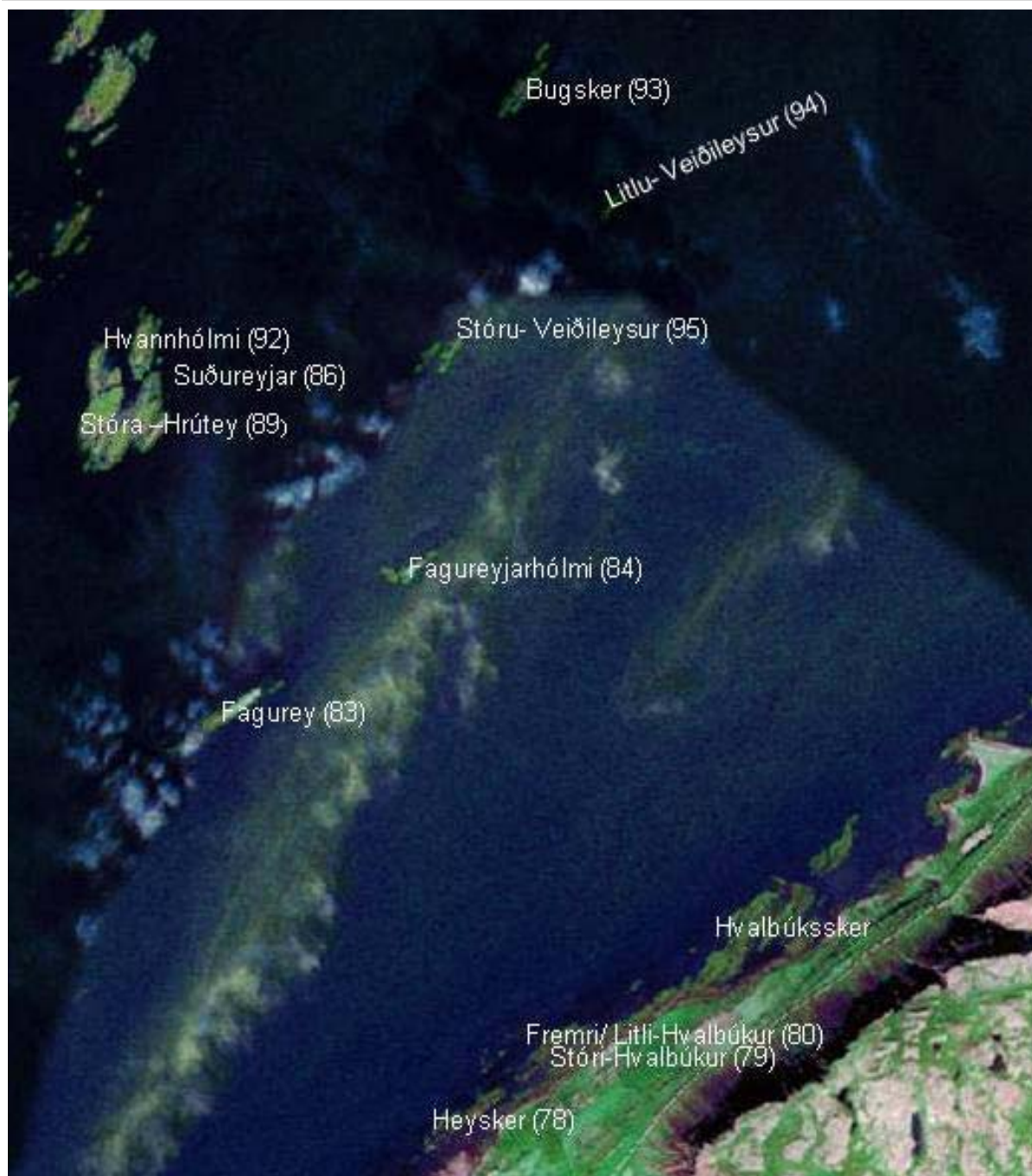

Kort 5. Eyjar og sker sem tilheyra Innri Fagradal (mynd í eign Landmælinga Íslands, á.á).

## Fagradalstunga - Foss

Jörð í fyrrum Saurbæjarhreppi, sem staðsett er næst landi Ytri- Fagradals og er vestust jarða í hreppnum önnur en Innri- Fagridalur. Jörðin er í eyði en árið 1946 sameinaðist jörðin við Foss og nytja bændurnir, Steingrímur Hjartarson og kona hans, Guðrún Esther Magnúsdóttir á Fossi jörðina. Örnefnin úr Örnefnaskrá Stofnun Árna Magnússonar voru skráð af Þórólfi Guðjónssyni bónda að Innri – Fagradal, en hreinrituð af Sigurði Þórólfsyni árið 1966. Viðtal var tekið við Steingrím Hjartarson og Sigurð Þórólfsyni þann 13. september 2011 og þeir fengnir til að staðsetja örnefnin á korti.

Í jarðabók Árna Magnússonar og Páls Vídalíns er jörðin metin árið 1703 á 12 kýrgildi. Jarðareigandinn var Arnfríður Eggertsdóttir á Skarði og ábúandinn Jón Jónsson. Hagar spilltust smá saman af skriðum og slæmt veður var þar eftir áttarskiptum (Árni Magnússon og Páll Vídalín 1938).

Merkin fara ofan úr Hafratindi, sem er hæsta fjall hér á fjallgarðinum, eftir Hólkotsmúla, ofan í svonefndan Töflugeira, sem er grasgeiri í Múlakollinum og þaðan niður í Fagradalsá í Þverárós.

## Skráning örnefna Fagradalstungu - Foss

Í örnefnasafni Stofnunar Árna Magnússonar í íslenskum fræðum hafa örnefnum verið gefin raðnúmer eftir því hvar þau koma fyrir í lýsingu hverrar jarðar. Hér eru örnefnin látin halda þeim númerum og ný örnefni fá oftast númer í framhaldi af því síðasta. Í skráningarlista hér á eftir eru örnefnin fyrst talin upp í stafrófsröð en á eftir fylgja nánari upplýsingar um hvert og eitt í númeraröð. Örnefnin eru svo staðsett á loftmynd á kort 1.

## Örnefnaskrá Fagradalstungu - Foss

Einbúalækur 27	Lambagil 14
Einbúi 26	Langalág 08
Fagradalsá 06	Njálsgil 13
Fossar 17	Tungumúli 02
Geitadalsá 12	Tungumýrar 28
Geitadalsdrög 19	Töflugeiri 05
Geitadalur 11	Sauðgil 15

Grafartungur 09	Seljadalsá 24
Grafartungusporður 10	Seljadalur 23
Hafratindur 03	Skófnahraun 20
Hjallar 25	Stekkur 22
Hólkotsmúli 04	Víði(r)flói 16
Hrútaborg 21	Þverárós 07
Illagil 18	

## Örnefni Fagradalstungu - Foss

### Tungumúli 02

**Staðsetning:** 359653 541113

**Heimild:** Örnefnaskrár Fagradalstungu. Sigurður Þórólfsson, viðtal 13. september 2011.

**Lýsing/ Staðhættir:** Frá Einbúalæknum og heim eftir múlanum, sem er á milli Seljadals og Geitardals.

**Kort:** Kort 1.



Mynd 55. Tungumúli.

### Hafratindur 03

**Staðsetning:** 359671 539880

**Heimild:** Örnefnaskrár Fagradalstungu. Sigurður Þórólfsson, viðtal 13. september 2011.

**Lýsing/ Staðhættir:** Merkin fara ofan úr Hafratindi, sem er hæsta fjall hér á fjallgarðinum, eftir há Hólkotsmúla, ofan í svonefndan Töflugeira, sem er grasgeiri í Múlakollinum og þaðan niður í Fagradalsá í Þverárós.

**Kort:** Kort 1.



Mynd 56. Hafratindur.

### **Holkotsmúli 04**

**Staðsetning:** 358175 540575

**Heimild:** Örnefnaskrár Fagradalstungu. Sigurður Þórólfsson, viðtal 13. september 2011.

**Lýsing/ Staðhættir:** Fremri fjallstindur á mynd 57.

**Kort:** Kort 1.

### **Töflugeiri 05**

**Staðsetning:** 357834 540552

**Heimild:** Örnefnaskrár Fagradalstungu. Sigurður Þórólfsson, viðtal 13. september 2011.

**Lýsing/ Staðhættir:** Merkin fara ofan úr Hafratindi, sem er hæsta fjall hér á fjallgarðinum, eftir há Hólkotsmúla, ofan í svonefndan Töflugeira, sem er grasgeiri í Múlakollinum og þaðan niður í Fagradalsá í Þverárós.

**Kort:** Kort 1.

### **Þverárós 07**

**Staðsetning:** 357242 540661

**Heimild:** Örnefnaskrár Fagradalstungu. Sigurður Þórólfsson, viðtal 13. september 2011.

**Lýsing/ Staðhættir:** Ós Þverárar þar sem hún mætir Fagradalsá.

**Kort:** Kort 1.

### **Langalág 08**

**Staðsetning:** 357366 540858

**Heimild:** Örnefnaskrár Fagradalstungu. Sigurður Þórólfsson, viðtal 13. september 2011.

**Lýsing/ Staðhættir:** Laut niður af Hólkotsmúla, um merkin.

**Kort:** Kort 1.

### **Grafartungur 09**

**Staðsetning:** 356940 541250

**Heimild:** Örnefnaskrár Fagradalstungu. Sigurður Þórólfsson, viðtal 13. september 2011.

**Lýsing/ Staðhættir:** Svæðið niður með Löngulág og þaðan niður ána.

**Kort:** Kort 1.

### Grafartungusporður 10

**Staðsetning:** 356421 541937

**Heimild:** Örnefnaskrár Fagradalstungu. Sigurður Þórólfsson, viðtal 13. september 2011.

**Lýsing/ Staðhættir:** Þar sem árnar mætast hjá Grafartungum.

**Kort:** Kort 1.

### Geitadalur 11

**Staðsetning:** 358211 541715

**Heimild:** Örnefnaskrár Fagradalstungu. Sigurður Þórólfsson, viðtal 13. september 2011.

**Lýsing/ Staðhættir:** Að norðanverðu, inn með Hólkotsmúla gengur Geitadalur.

**Kort:** Kort 1.



*Mynd 57. Geitadalur.*

### Geitadalsá 12

**Staðsetning:** 358510 540865

**Heimild:** Örnefnaskrár Fagradalstungu. Sigurður Þórólfsson, viðtal 13. september 2011.

**Lýsing/ Staðhættir:** Á í Geitadal.

**Kort:** Kort 1.

### Njálsgil 13

**Staðsetning:** 358826 540470

**Heimild:** Örnefnaskrár Fagradalstungu. Sigurður Þórólfsson, viðtal 13. september 2011.

**Lýsing/ Staðhættir:** Ef haldið er fram Geitadal sunnanverðan er gil innan til á mótis við Tungubæinn, sem heitir Njálsgil.

**Kort:** Kort 1.

**Lambgil 14**

**Staðsetning:** 359208 540409

**Heimild:** Örnefnaskrár Fagradalstungu. Sigurður Þórólfsson, viðtal 13. september 2011.

**Lýsing/ Staðhættir:** Gil fyrir framan Njálsgil.

**Kort:** Kort 1.

**Sauðgil 15**

**Staðsetning:** Fæst ekki staðsett.

**Heimild:** Örnefnaskrár Fagradalstungu. Sigurður Þórólfsson, viðtal 13. september 2011.

**Lýsing/ Staðhættir:** Gil fyrir framan Njálsgil.

**Víði(r)flói 16**

**Staðsetning:** 360531 540484

**Heimild:** Örnefnaskrár Fagradalstungu. Sigurður Þórólfsson, viðtal 13. september 2011.

**Lýsing/ Staðhættir:** Staðsettur upp frá Sauðgili og er hann upp að rótum Hafratinds.

**Kort:** Kort 1.

**Fossar 17**

**Staðsetning:** 359338 540639

**Heimild:** Örnefnaskrár Fagradalstungu. Sigurður Þórólfsson, viðtal 13. september 2011.

**Lýsing/ Staðhættir:** Fyrir framan miðjan dal eru svonefndir Fossar í Geitadalsá.

**Kort:** Kort 1.

**Illagil 18**

**Staðsetning:** 360371 540721

**Heimild:** Örnefnaskrár Fagradalstungu. Sigurður Þórólfsson, viðtal 13. september 2011.

**Lýsing/ Staðhættir:** Fyrir framan Fossa að norðanverðu.

**Kort:** Kort 1.

**Geitadalsdrög 19**

**Staðsetning:** 360741 540428

**Heimild:** Örnefnaskrár Fagradalstungu. Sigurður Þórólfsson, viðtal 13. september 2011.

**Lýsing/ Staðhættir:** Flóinn inn af Geitadal.

**Kort:** Kort 1.

## **Skófnahraun 20**

**Staðsetning:** 361892 539999

**Heimild:** Örnefnaskrár Fagradalstungu. Sigurður Þórólfsson, viðtal 13. september 2011.

**Lýsing/ Staðhættir:** Hæðahryggur innan við Geitadalsdrög. Þar eru merki milli Fagradalstungu og Þverdals og þaðan í Hrútaborg.

**Kort:** Kort 1.

## **Hrútaborg 21**

**Staðsetning:** 361251 540919

**Heimild:** Örnefnaskrár Fagradalstungu. Sigurður Þórólfsson, viðtal 13. september 2011.

**Lýsing/ Staðhættir:** Klettaborg í samnefndum flóa innst í Tungumúla.

**Kort:** Kort 1.

## **Stekkur 22**

**Staðsetning:** 358412 541278

**Heimild:** Örnefnaskrár Fagradalstungu. Sigurður Þórólfsson, viðtal 13. september 2011.

**Lýsing/ Staðhættir:** Stekkjarrústir fyrir ofan bæinn, upp undir Tungumúlanum.

**Kort:** Kort 1.

## **Seljadalur 23**

**Staðsetning:** 358463 541475

**Heimild:** Örnefnaskrár Fagradalstungu. Sigurður Þórólfsson, viðtal 13. september 2011.

**Lýsing/ Staðhættir:** Dalur sem liggur til austurs milli Tungumúla að sunnan og Torffjalls að norðan sem nær næstum yfir í Staðarhólsdal.

**Kort:** Kort 1.



## **Seljadalsá 24**

**Staðsetning:** 358211 541715

**Heimild:** Örnefnaskrár Fagradalstungu. Sigurður Þórólfsson, viðtal 13. september 2011.

**Lýsing/ Staðhættir:** Rennur eftir Seljadalnum. Hún er á merkjum milli Innri – Fagradals og Fagradalstungu.

**Kort:** Kort 1.

## **Hjallar 25**

**Staðsetning:** 359047 541740

**Heimild:** Örnefnaskrár Fagradalstungu. Sigurður Þórólfsson, viðtal 13. september 2011.

**Lýsing/ Staðhættir:** Grasbekkir inn hlíðar Tungumúlans.

**Kort:** Kort 1.

## **Einbúi 26**

**Staðsetning:** 356866 541673

**Heimild:** Örnefnaskrár Fagradalstungu. Sigurður Þórólfsson, viðtal 13. september 2011.

**Lýsing/ Staðhættir:** Einstakur klettur í hlíðinni inn og upp af Hjöllum (25), á merkjum milli Fagradals og Fagradalstungu.

**Kort:** Kort 1.

## **Einbúalækur 27**

**Staðsetning:** 359804 541886

**Heimild:** Örnefnaskrár Fagradalstungu. Sigurður Þórólfsson, viðtal 13. september 2011.

**Lýsing/ Staðhættir:** Niður með Einbúa og ræður hann merkjum milli Fagradalstungu og Innri-Fagradals.

**Kort:** Kort 1.

## **Tungumýrar 28**

**Staðsetning:** 358150 541531

**Heimild:** Örnefnaskrár Fagradalstungu. Sigurður Þórólfsson, viðtal 13. september 2011.

**Lýsing/ Staðhættir:** Inn frá túninu, inn með Seljadalsá.

**Kort:** Kort 1.



Dagsetning: 2. desember 2012 Uppdráttur: Náttúrustofa Vestfjarða  
 Mælikvarði: 1:50000 Hulda Birna Albertsdóttir  
 Staðsetning nafns á örnefni  
 ÖRNEFNASKRÁNING Í DALABYGGÐ  
 Inni - Fagradalur / (Fagradalstunga, Foss) Kort 1



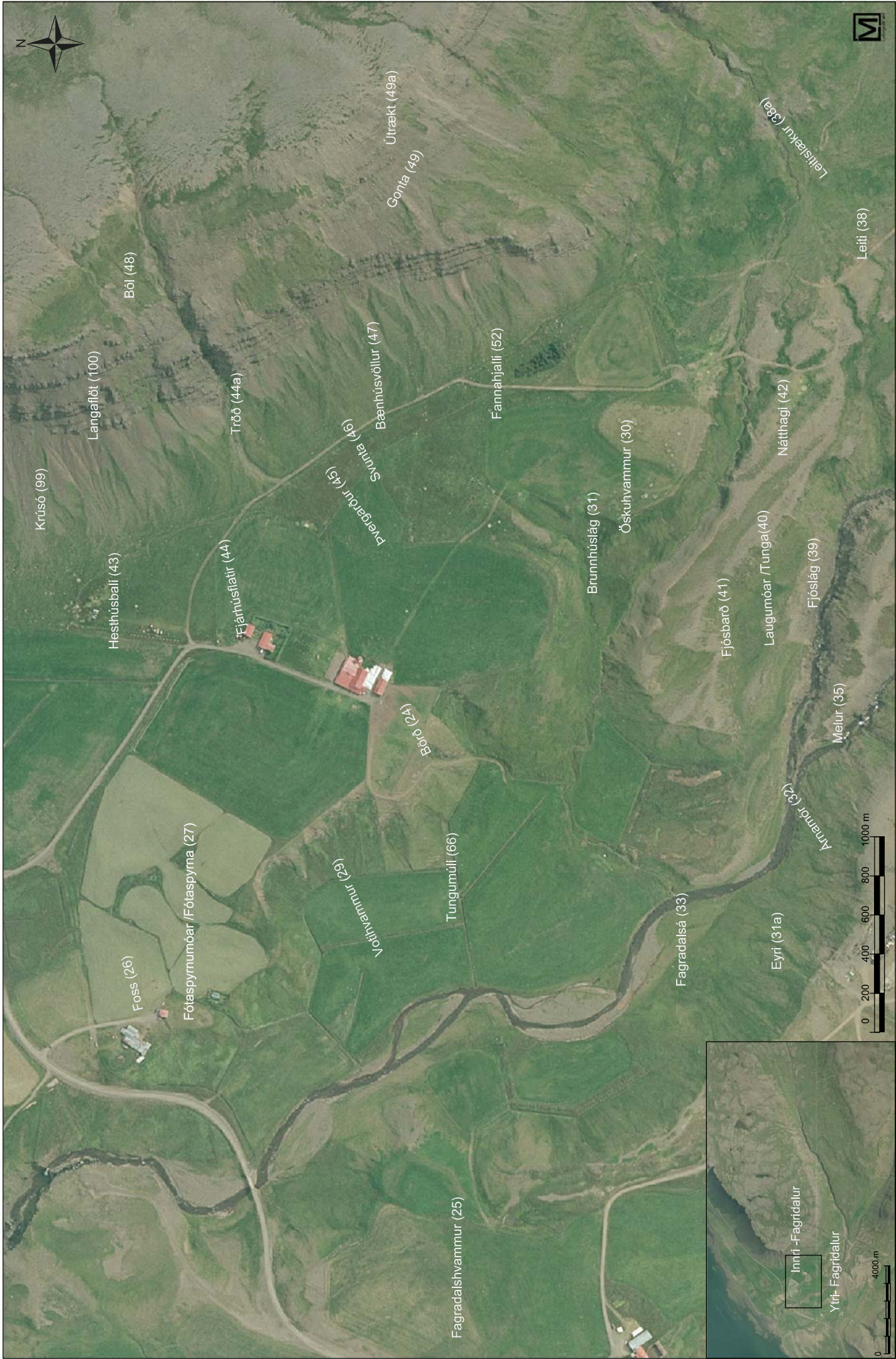



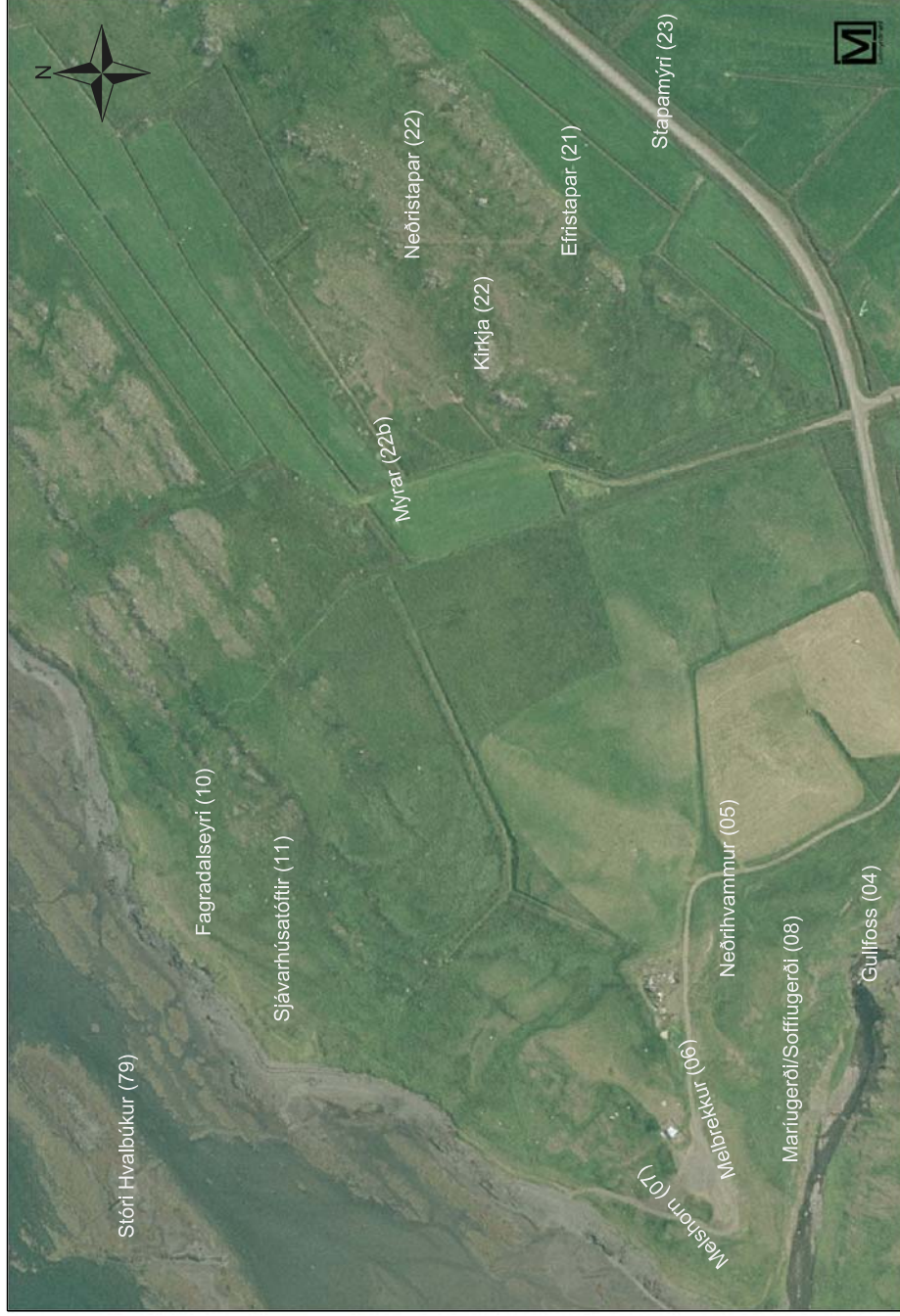

BREIÐAFJARÐARNEFND



Dalabyggð

Dagsetning: 8. desember 2012  
 Mælikvæði: 1:10000  
 Staðsetning nafns á örnefni

Uppdráttur: Náttúrustofa Vestfjarða  
 Hulda Birna Albertsdóttir

ÖRNEFNASKRÁNING Í DALABYGGÐ  
 Innri - Fagradalur Kort 3

## Boðleiðir í Saurbæjarhreppi

Boðleiðir voru leiðir sem leitarseðlar og einstaka fundarboð voru send eftir. Yfirleitt byrjaði boðleiðin á þeim bæ þar sem oddviti bjó hverju sinni. Samkvæmt Jóhanni G. Péturssyni (minnisblað Þórólfrar Halldórssonar um boðleiðir í Fellsstrandarhreppi 28.3.2011) var leitarseðillinn yfirleitt í einriti og var þessi eini seðill borinn á milli bæja, og á hverjum bæ lögðu menn hann ýmist á minnið eða endurrituðu. Í kring um 1980 var farið að senda seðlana á alla bæi með pósti. (Jóhann G. Pétursson fyrrverandi oddviti. Þórólfrur Halldórsson skrifl. uppl.).

*Fagradalstunga – Innri Fagridalur – Foss- Tjaldanes- (Ásar- kom í byggð þegar nánast var hætt að nota boðleiðirnar)- Saurhóll – Kverngrjót – Bjarnastaðir – Þverdalur – Kjarlaksvellir – Hvammsdalur – Hvammsdalskot – Þverfell – Mikligarður – Staðarhóll – Lambanes - Þurranes – Stóri múli – Efri múli – Belgsdalur – Hvítidalur – Bessatunga – Fremri Brekka – Neðri Brekka – Hvoll – Máskelda – Efri Brunná – Neðri Brunná – Litla holt – Stóra holt – Ólafsdalur – Kleifar.*

Á sjöunda og áttunda áratugnum komu ný býli inn, eins og Ljósaland, Skriðuland, Jaðar, Brunná, Skuld og Lindarholt. Á þeim tíma var hætt að senda boð eftir boðleiðum, en gögn eins og t.d leitarseðlar, voru send í pósti. Nú eru tölvur og önnur tækni komin til svo nú er liðin tíð að „skilmæli“ séu send boðleiðina (Sigurður Þórólffsson, skrifl. uppl. 12. 9. 2011).

## Umræður

Örnefni þróast með breyttum aðstæðum, því er mikilvægt að uppfæra örnefnasöfn og -skrár til þess að stuðla að varðveislu þeirra. Nútímataekni gerir þessa vinnu bæði nákvæmari og auðveldari og með reglulegum skráningum er hægt að halda utan um alla þróun og breytingar á íslenskum örnefnum.

Einungis var eitt örnefni sem ekki var staðsett á korti, Sauðgil 15 í landi Fagradalstungu en annars voru öll örnefni staðsett á kortum.

Eins og bent hefur verið á er mikilvægt að halda utan um breytingar á íslenskum örnefnum og því verður örnefnaskráningu seint lokið.

## Þakkir

Gerð þessa verkefnis hefði verið ómöguleg án aðstoðar heimildarmanna í röðum heimamanna. Það voru: Sigurður Þórólfsson og Erla Karlsdóttir, Innri Fagradal og Steingrímur Hjartarson, Fossi. Kunnum við þeim bestu þakkir fyrir aðstoðina. Meðlimir Breiðafjarðarnefndar gerðu athugasemdir. Mats Wibe Lund var svo almennilegur að gefa myndir á forsíðuna, og er honum einnig þakkað. Sveinn Pálsson sveitastjóri er tengiliður Dalabyggðar. Forstöðumanni Náttúrustofu Vestfjarða, Þorleifi Eiríkssyni er þakkað, ásamt meðlimum Breiðarfjarðarnefndar fyrir yfirferð og athugasemdir.



## Heimildir

Árni Björnsson. (2011). *Í DALI VESTUR - Ferðafélag Íslands árbók 2011*. Reykjavík: Prentsmiðjan Oddi.

Árni Magnússon og Páll Vídalín. 1938. *Jarðabók Árna Magnússonar og Páls Vídalíns. VI. bindi*. Kaupmannahöfn: Hið íslenska fræðafélag. Endurútgefin (ljósprentuð eftir eldri útgáfu) af Sögufélagi Reykjavíkur 1983.

Brink S. 1999. Social order in the early Scandinavian landscape. Í Fabeck C., Ringtved J. (ritstjórar), *Settlement and landscape* (bls. 423-439). Århus: Jutland Archaeological Society Press.

Hulda Birna Albertsdóttir. 2010. *Örnefnaskráning í Dalabyggð - Ólafsdalur*. Náttúrustofa Vestfjarða, NV nr. 19-10. Bolungarvík.

Hulda Birna Albertsdóttir. 2012. *Örnefnaskráning í Dalabyggð – Stóra- og Litlaholt*. Náttúrustofa Vestfjarða, NV nr. 15-12. Bolungarvík.

Hulda Birna Albertsdóttir. 2012. *Örnefnaskráning í Dalabyggð – Tjaldanes og Lambanes*. Náttúrustofa Vestfjarða, NV nr. 16-12. Bolungarvík.